

Tilstandsrapporter

Skoleparken nr. 89 til nr. 111

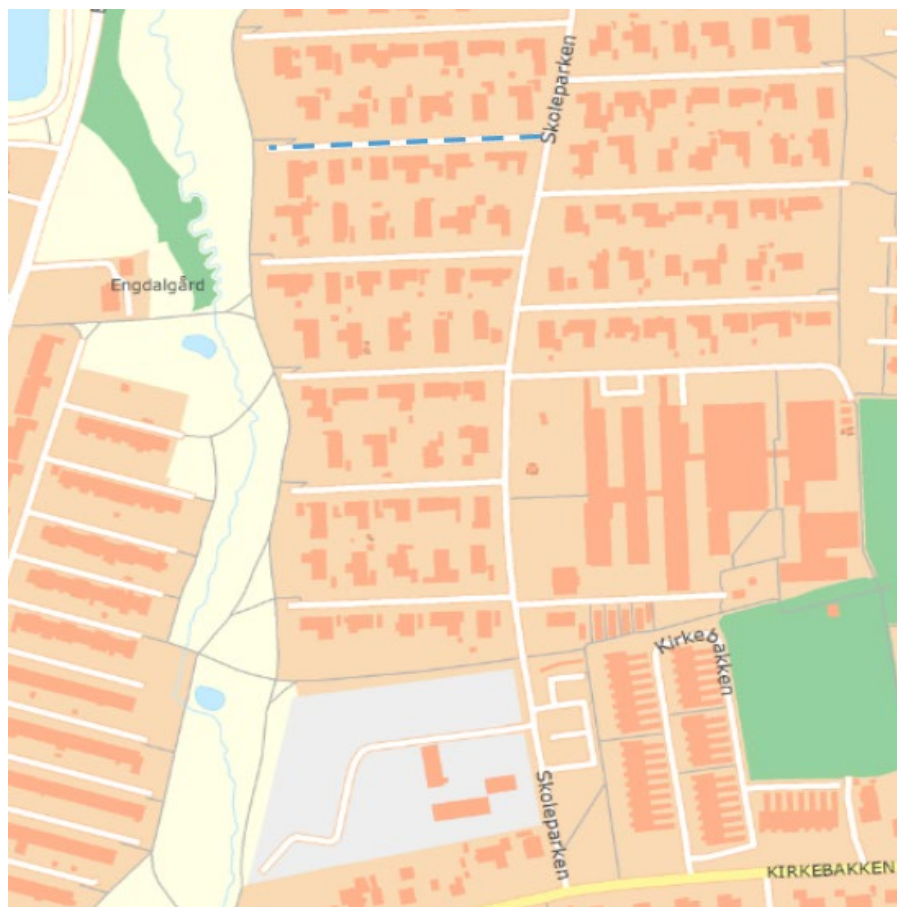

TEKNIK OG MILJØ
Aarhus Kommune



Tilstandsrapport



TEKNIK OG MILJØ
Aarhus Kommune

Udarbejdet i henhold til :

<https://www.aarhus.dk/media/12106/saadan-belyses-vejens-tilstand.pdf>

Vejnavn	Skoleparken nr. 89 til nr. 111		
Vejnr.	7517300-9		
Start ved	Skoleparken		
Beskrivelse af vejanlægget	Nyt vejanlæg fra 2019. Nye granitkantsten med græsribbe og fortov højre vejside. Nye granitkantsten og ribbe i venstre vejside.		
Resultat	Kan vejanlægget nedklassificeres i dets nuværende stand: <input checked="" type="checkbox"/> Ja <input type="checkbox"/> Nej		
	Er der konstateret trafikfarlige forhold: <input type="checkbox"/> Ja <input checked="" type="checkbox"/> Nej		
	Evt. andre forhold, som må udbedres før nedklassificering <input type="checkbox"/> Ja <input type="checkbox"/> Nej		
Noter	Retablering efter ledningsgrave - er der løbende sager: <input type="checkbox"/> Ja <input type="checkbox"/> Nej		
	<i>Oplysninger om konstaterede trafikfarlige forhold eller andre forhold, som må udbedres før nedklassificering, og forventet tidspunkt for istandsættelse.</i>		
	<u>Bemærkninger fra Aarhus Kommune</u>		
	<u>Afvanding - rabatter og grøfter</u>		
	Der foretages eftersåning af rabatter hvor det er nødvendigt.		
	Dato	10-02-2020	
			

		Underskrift	
	Dato		

		Underskrift	

Bilag 1.1



TEKNIK OG MILJØ
Aarhus Kommune

Vejnavn	Skoleparken nr. 89 til nr. 111
Vejnr.	7517300-9
Start ved	Skoleparken

Belægninger

Afkrydses i Ja eller nej

Kørebane:

- | | | | | | | |
|-------------------------------------|--------------------------|---|----|----------|-----|---------|
| <input checked="" type="checkbox"/> | Bituminøs belægning: | Egnet for nedklassificering: | Ja | X | Nej | Bilag 2 |
| <input type="checkbox"/> | Sten- og flisebelægning: | Egnet for nedklassificering: | Ja | | Nej | Bilag 3 |
| <input type="checkbox"/> | Grusbelægning: | Istandsættelse jf. vejreglen for vedligehold af færdselsarealet | | | | |

Fortove / kantsten:

- | | | | | | | |
|-------------------------------------|--------------------------|---|----|----------|-----|---------|
| <input type="checkbox"/> | Bituminøs belægning: | Egnet for nedklassificering: | Ja | | Nej | Bilag 2 |
| <input checked="" type="checkbox"/> | Sten- og flisebelægning: | Egnet for nedklassificering: | Ja | X | Nej | Bilag 3 |
| <input type="checkbox"/> | Grusbelægning: | Istandsættelse jf. vejreglen for vedligehold af færdselsarealet | | | | |

Afvanding

- | | | | | | | |
|-------------------------------------|---------------------|------------------------------|----|----------|-----|-----------|
| <input checked="" type="checkbox"/> | Brønde | Egnet for nedklassificering: | Ja | X | Nej | Bilag 4.1 |
| <input checked="" type="checkbox"/> | Ledninger | Egnet for nedklassificering: | Ja | X | Nej | Bilag 4.2 |
| <input checked="" type="checkbox"/> | Rabat/trug og grøft | Egnet for nedklassificering: | Ja | X | Nej | Bilag 4.3 |

Vejens udstyr

- | | | | | | | |
|-------------------------------------|---|------------------------------|----|----------|-----|---------|
| <input checked="" type="checkbox"/> | Autoværn, skilte, kørebaneafmærkning, små bygværker mv. | | | | | |
| <input checked="" type="checkbox"/> | | Egnet for nedklassificering: | Ja | X | Nej | Bilag 6 |

Øvrige forhold

- | | | | | | | |
|--------------------------|------------------|---|----|--|-----|--|
| <input type="checkbox"/> | Bevoksning m.v.: | Er bevoksningen til fare eller gene for færdslen: | Ja | | Nej | |
|--------------------------|------------------|---|----|--|-----|--|

Bilag 2.1

Vurderingsskema: asfaltbelægning



TEKNIK OG MILJØ
Aarhus Kommune

			Fra - til			
Vejnavn	Skoleparken nr. 89 til nr. 111					
Vejnr.	7517300-9		Sweco nr.	7517300-9		
Station 0	Skoleparken					
Areal	823	m2.				
Vejlængde	164	m.				
Trafikklasse	T1		Levetid ny	28	år.	
			Levetid nu	23,0	år.	82,1
			Levetid efter udbedring af afskal. Og slaghuller	23,0	år.	82,1
Skadestype	Bedømmelse					
	Hvad registreres	Skadens omfang		Skadesfaktor	Skadesgrad (4)	
		Abs. Mål	%			
Langsgående revner	Samlet længde af langsgående revner bredere end 0.5 cm	0	m.	82,1	2	0,00
				0,0		
Samlingsrevner	Samlet længde af revner (bredere end 0.5 cm) der optræder i asfaltsamlinger	0	m.	0,0	1,5	0,00
				0,0		
Krakeleringer	Samlet areal af krakelerede områder	0	m2.	0,0	14	0,00
				0,0		
Afskalninger	Samlet areal af afskalninger	0	m2.	0,0	18	0,00
				0,0		
Slaghuller	Samlet areal af Slaghuller	0	m2.	0,0	30	0,00
				0,0		
Lunker og sætninger (1)	Samlet areal af områder med lunke og sætninger, der har en dybde på 2 cm eller mere	0	m2.	0,0	17	0,00
				0,0		
Sporkøring (2)	Samlet længde af sporkøring med en dybde på 2 cm eller mere	0	m.	0,0	1	
				0,0		
Udtørring (stentab)	Udtørring >= 70 % eller omfattende stentab	0	m2.	0,0	5	0,00
				0,0		
Lapper - pletvise	Samlet areal af lapper	0	m2.	0,0	8	0,00
				0,0		
Andre Lapper (3)	Samlet areal af lapper	0	m2.	0,0	1	0,00
				0,0		
	Skadessum total (5)					0,00
	Skadessum efter udbedring af slaghuller og afskalninger (6)					0,00

Bilag 3

Eftersyn: Sten - og flisebelægninger



TEKNIK OG MILJØ
Aarhus Kommune

Vejnavn	Skoleparken nr. 89 til nr. 111				
Vejnr.	7517300-9				
Start ved	Skoleparken				
Egnethed for nedklassificering:					
Overholder tilstanden af alle elementer de anførte krav: <input checked="" type="checkbox"/> Ja <input type="checkbox"/> Nej					
Er der konstateret trafikfarlige forhold: <input type="checkbox"/> Ja <input checked="" type="checkbox"/> Nej					
Påtænkte udbedringsarbejder: (Afskalninger og slaghuller skal altid udbedres inden aflevering)					
Besigtigelse	Dato:	_____	Initialer: JPP		
Besigtigelsesform	Visuel	X	Foto	Videoptagelse	Andet _____
Beskrivelse af type, beliggenhed og omfang:					
Fortovslængde:	_____	164 meter	Antal fliser	656 Stk.	
Fortovsareal:	_____	328 m2.			
Kantstenslængde:	_____	328 meter	Antal kantste	656 Stk.	
Antal nedløbsriste:	_____	8			
År for Etablering (hvis kendt):	_____	2019			
(Evt henvisning til tegning/bilag)					
Klassificering i henhold til trafikbelastning:					
Trafikklasse	T0				
T0 =	Fortove og cykelstier				
T1 =	Mindre end 1 lastbil på vejen pr. døgn				
T2 let =	1 - 10 lastbiler på vejen pr. døgn				
T2 tung =	1 - 10 lastbiler på vejen pr. døgn				

Bilag 3.1

Vurderingsskema: Sten- og flisebelægninger



TEKNIK OG MILJØ
Aarhus Kommune

Vejnavn	Skoleparken nr. 89 til nr. 111				
Vejnr.	7517300-9				
Start ved	Skoleparken				
Besigtigelse	Dato:	17-01-2020		Initialer:	JPP
Besigtigelsesform	Visuel	X	Foto	Videoptagelse	Andet _____
Skadestyper	Bedømmelse (1)				Bemærkninger
	Alvorlighed	Omfang		Krav	
		Abs. Mål	%		
Kanter	Kant > 3 cm	m	0	Må ikke forekomme	
Lunker og sætninger	Dybde > 4 cm	4	0	Max 10 %	
Knækkede fliser	Alle	Stk	0	Max 25 %	
Afskalninger	Alle	Stk	0	Max 10 %	
Manglende sten og fliser	Alle	Stk	0	Må ikke forekomme	
Manglende fugemateriale	Dybde > 2 cm	m ²	0	Max 2 %	
Defekte kantsten (2)	Skadestype 1	Stk	0	Må ikke forekomme	
Ujævnt kantstensforløb (3)	Vertikalt > 2 cm Horisontalt > 5 cm	m	0	Må ikke forekomme	
Ujævnt kantstensforløb (4)	Bortledning af vand til riste	m	0	Ingen opstuvning over kantsten	
Skader ved riste, dæksler o.l.	Alle	Stk	0	Skal kunne afvande	
Noter:					
Trafikklasse	T0				
T0 =	Fortove og cykelstier				

Bilag 4.1

Eftersyn: Afvanding - Nedløbsbrønde



TEKNIK OG MILJØ
Aarhus Kommune

Vejnavn	Skoleparken nr. 89 til nr. 111		
Vejnr.	7517300-9		
Start ved	Skoleparken		
Egnethed for nedklassificering:			
Kan tilstanden af alle elementer placeres i kategori (a) eller (b):			
	<input checked="" type="checkbox"/> Ja	<input type="checkbox"/> Nej	
Er der konstateret trafikfarlige forhold:			
	<input type="checkbox"/> Ja	<input checked="" type="checkbox"/> Nej	
Påtænkte udbedringsarbejder:			
Besigtigelse	Dato:	<u>17-01-2020</u>	Initialer: <u>JPP</u>
Besigtigelsesform	Visuel	X	Videoptagelse Andet _____
Beskrivelse af type , dimension, beliggenhed og omfang:			
Årstal for etablering: <u>2019</u>			
(Evt henvisning til tegning/bilag)			
Tilstand:			
	Materiale:	Tilstand(1):	Bemærkning:
Rist		<input checked="" type="checkbox"/> (a) God, som ny <input type="checkbox"/> (b) Mindre god, men funktionsduelig <input type="checkbox"/> (c) Dårlig, ikke funktionsduelig	
Brønddel	<input checked="" type="checkbox"/> Plast <input type="checkbox"/> Beton <input type="checkbox"/> Andet	<input checked="" type="checkbox"/> (a) God, som ny <input type="checkbox"/> (b) Mindre god, men funktionsduelig <input type="checkbox"/> (c) Dårlig, ikke funktionsduelig	
Noter:			

Bilag 4.2

Eftersyn: Afvanding - Stikledninger



TEKNIK OG MILJØ
Aarhus Kommune

Vejnavn	Skoleparken nr. 89 til nr. 111		
Vejnr.	7517300-9		
Start ved	Skoleparken		
Egnethed for nedklassificering:			
Kan tilstanden af alle elementer placeres i kategori (a) eller (b):			
	<input checked="" type="checkbox"/> Ja	<input type="checkbox"/> Nej	
Er der konstateret trafikfarlige forhold:			
	<input type="checkbox"/> Ja	<input checked="" type="checkbox"/> Nej	
Påtænkte udbedringsarbejder:			
Besigtigelse	Dato:	<u>16-01-2020</u>	Initialer: <u>JPP</u>
Besigtigelsesform	Visuel <input checked="" type="checkbox"/> X	Foto	Videoptagelse Andet _____
Beskrivelse af type , dimension, beliggenhed og omfang:			
Årstal for etablering: <u>2019</u>			
(Evt henvisning til tegning/bilag)			
Tilstand:			
	Materiale:	Tilstand(1):	Bemærkning:
Stikledning	<input checked="" type="checkbox"/> Plast <input type="checkbox"/> Beton <input type="checkbox"/> Andet	<input checked="" type="checkbox"/> (a) God, som ny <input type="checkbox"/> (b) Mindre god, men funktionsduelig <input type="checkbox"/> (c) Dårlig, ikke funktionsduelig	
Drænledning	<input type="checkbox"/> Plast <input type="checkbox"/> Beton <input type="checkbox"/> Andet	<input type="checkbox"/> (a) God, som ny <input type="checkbox"/> (b) Mindre god, men funktionsduelig <input type="checkbox"/> (c) Dårlig, ikke funktionsduelig	
Noter:			
Afvandesoverfladevand fra tilstødende ejendomme til grøft, trug eller rabat: <input type="checkbox"/> Ja <input checked="" type="checkbox"/> Nej			

Bilag 4.3

Eftersyn: Afvanding - rabatter og grøfter



TEKNIK OG MILJØ
Aarhus Kommune

Vejnavn	Skoleparken nr. 89 til nr. 111		
Vejnr.	7517300-9		
Start ved	Skoleparken		
Egnethed for nedklassificering:			
Kan tilstanden af alle elementer placeres i kategori (a) eller (b):			
	<input checked="" type="checkbox"/> Ja	<input type="checkbox"/> Nej	
Er der konstateret trafikfarlige forhold:			
	<input type="checkbox"/> Ja	<input checked="" type="checkbox"/> Nej	
Påtænkte udbedringsarbejder:			
<u>Bemærkninger fra Aarhus Kommune</u>			
Der foretages eftersåning af rabatter hvor det er nødvendigt.			
Besigtigelse	Dato:	<u>17-01-2020</u>	Initialer: <u>JPP</u>
Besigtigelsesform	Visuel	Foto	Videoptagelse Andet _____
Beskrivelse af type , dimension, beliggenhed og omfang:			
Årstal for etablering: <u>2019</u>			
(Evt henvisning til tegning/bilag)			
Tilstand:			
	Materiale:	Tilstand(1):	Bemærkning:
Rabat/trug:		<input checked="" type="checkbox"/> (a) God, som ny <input type="checkbox"/> (b) Mindre god, men funktionsduelig <input type="checkbox"/> (c) Dårlig, ikke funktionsduelig	
Grøft:		<input type="checkbox"/> (a) God, som ny <input type="checkbox"/> (b) Mindre god, men funktionsduelig <input type="checkbox"/> (c) Dårlig, ikke funktionsduelig	
Noter:			
Rabat i højre side afgrænset mod vejen med kantsten.			

Bilag 6

Eftersyn: Vejens udstyr



TEKNIK OG MILJØ
Aarhus Kommune

Vejnavn	Skoleparken nr. 89 til nr. 111		
Vejnr.	7517300-9		
Start ved	Skoleparken		
Egnethed for nedklassificering:			
Kan tilstanden af alle elementer placeres i kategori (a) eller (b):			
	<input checked="" type="checkbox"/> Ja	<input type="checkbox"/> Nej	
Er der konstateret trafikfarlige forhold:			
	<input type="checkbox"/> Ja	<input checked="" type="checkbox"/> Nej	
Påtænkte udbedringsarbejder:			
Besigtigelse	Dato:	<u>16-01-2020</u>	Initialer: <u>JPP</u>
Besigtigelsesform	Visuel	X	Foto
			Videoptagelse
			Andet _____
Beskrivelse af element:			
Årstal for etablering: _____			
(Evt henvisning til tegning/bilag)			
Tilstand:			
<input checked="" type="checkbox"/> (a) God, som ny	Omfang (%):	<u>100</u>	Bemærkning:
<input type="checkbox"/> (b) Mindre god, men funktionsduelig	_____	_____	_____
<input type="checkbox"/> (c) Dårlig, ikke funktionsduelig	_____	_____	_____
Noter:			